

DES MONTS ET DES MOUSSES

RIVE-CENTRE

Distinction Nature en ville 2020



Quand une idée peut tout changer !

Une toiture de cuivre de 1000 m² se transforme en mosaïque de mousses élégante et apaisante.



L'HISTOIRE DU PROJET

Le bureau d'étude économique et financières BEFI spécialisé dans la gestion immobilière a lancé un concours visant à trouver un aménagement qui améliora l'aspect esthétique et la qualité visuelle de la toiture située dans une cour intérieure, au-dessus du parking de Rive, et visible par l'ensemble des locataires actuels et futurs depuis le bâtiment.

Mandatées sur le projet, les sociétés Echo - Atelier paysage et territoire sàrl avec Pleine-terre sàrl ont réaménagé cette toiture en cuivre de 1'000 m² avec la mise en place de modules inox évoquant des montagnes sur lesquelles prennent place des mousses. Ce projet qui allie esthétique et conservation de la biodiversité est un aménagement exemplaire de mise en valeur architecturale de la nature.

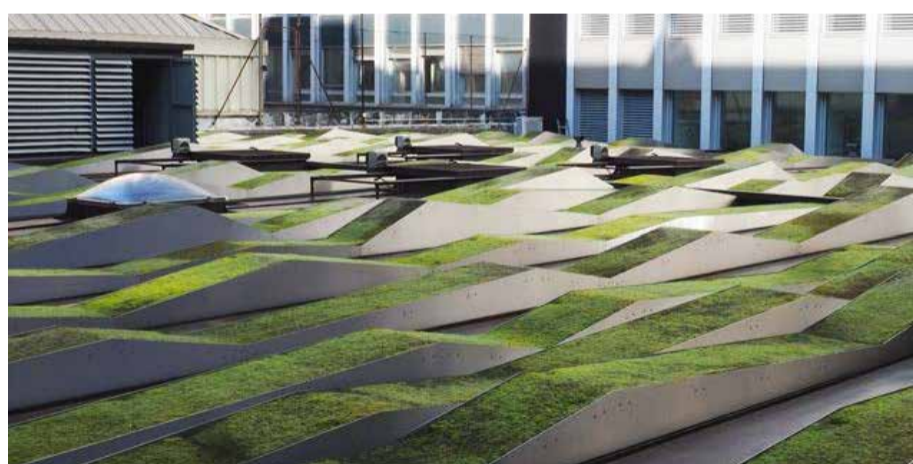

1000 m² de petits bonheurs :

Lieu

Rue du Rhône 114, 1204 Genève

Porteurs du projet

Echo - Atelier paysage et territoire sàrl, conception et réalisation du projet avec Pleine-terre sàrl

pleineterre **ÉCHO**
paysage
et communication sàrl